CHIESA DI SANT'ERCOLANO

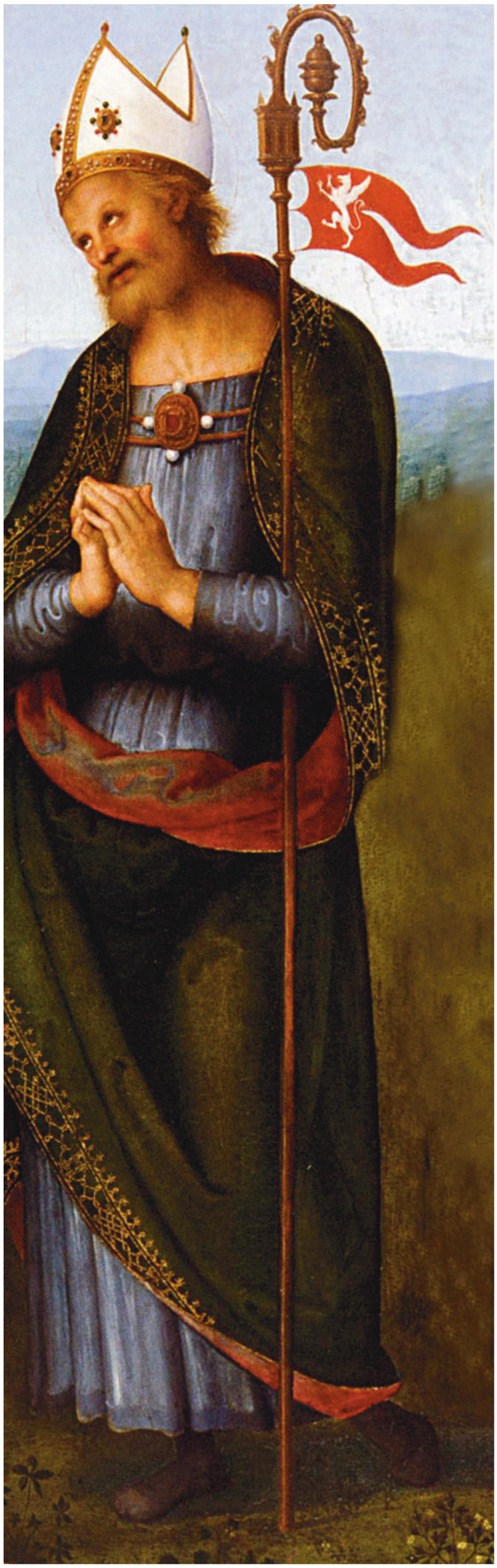

FESTA DI SANT'ERCOLANO

1 MARZO 2015

VESCOVO E MARTIRE - DEFENSOR CIVITATIS
PATRONO DELLA CITTÀ E DELL'UNIVERSITÀ
MEMORIA DELLA TRASLAZIONE (1609)

Programma:

SABATO 28 FEBBRAIO

Ore 11.00 S. Messa
concelebrata da presbiteri e religiosi
della città presieduta dal Vescovo ausiliare
Mons. Paolo Giulietti

Ore 18,00 S. Messa della vigilia
celebrata dal **Parroco di San Domenico**

DOMENICA 1 MARZO

Ore 10,30 S. Messa celebrata
dal rettore della chiesa **Mons. Elio Bromuri**

Ore 18,00 S. Messa celebrata
dal **Card. Gualtiero Bassetti,**
Arcivescovo di Perugia

Animerà la liturgia della sera il Coro di Monteluce
diretto da Francesco Mancino

Tip. Artigiana - Perugia